

お客様記入欄	フリガナ	性別	年齢
	お客様名	様 男 <input type="checkbox"/> 女 <input type="checkbox"/>	歳
	ご住所	〒	
	商品に関する連絡	TEL	

お取扱店名	連絡先	住所	電話番号
ご担当者様			
<small>※サイズ、チェックボックス欄に記入漏れのないよう確認をお願いします。間違った場合、書き直しが分かるよう訂正をお願いします。</small>			

受注日
出荷予定日

小売店記入欄	メーカー記入欄
--------	---------

採寸箇所	寸法	採寸方法
1 身長	cm	
2 体重	kg	
3 肩幅	cm	背中心首の付け根(第七頸椎)を通り肩先骨まで
4 胸囲	cm	大胸筋を計る
5 下胸囲	cm	大胸筋下(アンダーバスト)を計る
6 腹囲	cm	へその上を計る
7 尻囲	cm	最大部分
8 大腿囲	cm	足の付け根部分
9 背丈	cm	背中心首の付け根(第七頸椎)から尾てい骨まで
10 着丈	cm	背中心首の付け根から好みの長さ <small>(ビーバーテール付は不要)</small>
11 裾丈	cm	背中心から肩線を通して手首まで(腕を下ろした状態)
12 アームホール	cm	腕の付け根周りを計測
13 上腕囲	cm	上腕力こぶのできる位置の周囲(力は入れないで)
14 肘囲	cm	肘を少し曲げた位置の周囲
15 肘下囲	cm	肘のすぐ下の一番太いところ
16 手首囲	cm	
17 股下全長	cm	内股付け根から地面まで

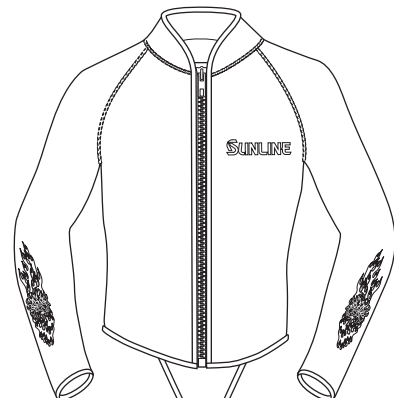

ご希望の仕様をお選び頂き、チェックマーク(✓)を入れてください。

ビーバーテール	SUA-0857 無し <input type="checkbox"/>
	SUA-0858BT 有り <input type="checkbox"/>
素材	ネオプレン厚み
ジャージ	<input type="checkbox"/> 2mm <input type="checkbox"/> 3mm
ゲルマ	<input type="checkbox"/> 2mm ※GE 3mm 生産終了
プリントカラー	ゴールドのみ
ステッチカラー	ブラックのみ

テール部分を股に通し、フロントでステンレスフックに引っ掛けます。流れの激しい所での裾のめくれ上がりを防止します。

- 採寸は慣れた第三者に依頼し、肌着は付けずパンツのみ着用し素肌を計測します。
- 正確に計測できるメジャーを使用し、スチール製は使用せずヌード寸法を記入。
- タイトを体にフィットさせるため、製品は実測よりも狭く仕上がります。
- 納期についてはお問い合わせください。

