

お客様記入欄	フリガナ	性別	年齢
	お客様名	様 男 <input type="checkbox"/> 女 <input type="checkbox"/>	歳
	ご住所		
	〒		
商品に関する連絡 TEL			

お取扱店名	連絡先	住所	電話番号
<div>※サイズ、チェックボックス欄に記入漏れのないよう確認をお願いします。</div> <div>間違った場合、書き直しが分かるよう訂正をお願いします。</div>			
ご担当者様			

受注日
出荷予定日

小売店記入欄			メーカー記入欄		
採寸箇所	寸法		採寸方法		
1 身長		cm			
2 体重		kg			
3 肩幅		cm	背中心首の付け根（第七頸椎）を通り肩先骨まで		
4 胸囲		cm	大胸筋を計る		
5 下胸囲		cm	大胸筋下（アンダーバスト）を計る		
6 腹囲		cm	へその上を計る		
7 尻囲		cm	最大部分		
8 大腿囲		cm	足の付け根部分		
9 背丈		cm	背中心首の付け根（第七頸椎）から尾てい骨まで		
10 着丈		cm	背中心首の付け根から好みの長さ <small>（ビーバーテール付は不要）</small>		
11 衿丈		cm	背中心から肩線を通して手首まで（腕を下ろした状態）		
12 アームホール		cm	腕の付け根周りを計測		
13 上腕囲		cm	上腕力こぶのできる位置の周囲（力はいれないで）		
14 肘囲		cm	肘を少し曲げた位置の周囲		
15 肘下囲		cm	肘のすぐ下の一番太いところ		
16 手首囲		cm			
17 股下全長		cm	内股付け根から地面まで		

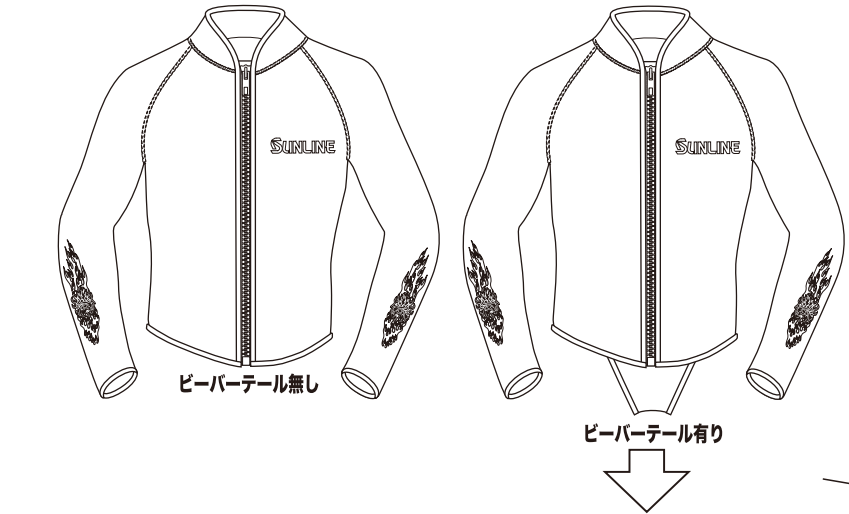

ご希望の仕様をお選び頂き、チェックマーク (✓) を入れてください。

ビーバーテール	SUA-0857 無し <input type="checkbox"/>
	SUA-0858BT 有り <input type="checkbox"/>
生地種類	ノーマルジャージ（JE）のみ
生地厚	<input type="checkbox"/> 2mm <input type="checkbox"/> 3mm
プリントカラー	ゴールド
ステッチカラー	ブラック

テール部分を股に通し、フロントでステンレスフックに引っ掛けます。
流れの激しい所での振のめくれ上がりを防止します。

- 採寸は慣れた第三者に依頼し、肌着は付けずパンツのみ着用し素肌を計測します。
- 正確に計測できるメジャーを使用し、スチール製は使用せずメード寸法を記入。
- タイツを体にフィットさせるため、製品は実測よりも狭く仕上がります。
- 納期についてはお問い合わせください。